

**P R O Y E C T O**  
**D E 7 V I V I E N D A S**  
**U N I F A M I L I A R E S A I S L A D A S**  
**" S T Y L E H O M E "**  
 EN MANZANA M2 DE LA CALLE  
 CAMINO DE LA PAÑOLETA,  
 ESPARTINAS, SEVILLA

FECHA: OCTUBRE 2021  
 ESCALA: 1/100  
 PLANO: 4D/SS-A\_01

DEFINICIÓN ARQUITECTÓNICA  
**PLANTA BAJA**  
**AUTOR DEL ENCARGO:**  
 VIKING BUILDING 2021 S.L.  
 C/FRANCO 15-16  
 41013 Sevilla

**ARQUITECTO:**  
 M. GARCÍA  
 Nº Colegiado: 1037  
 C/ Villa de la Fuente, 8 3º B  
 41013 Madrid

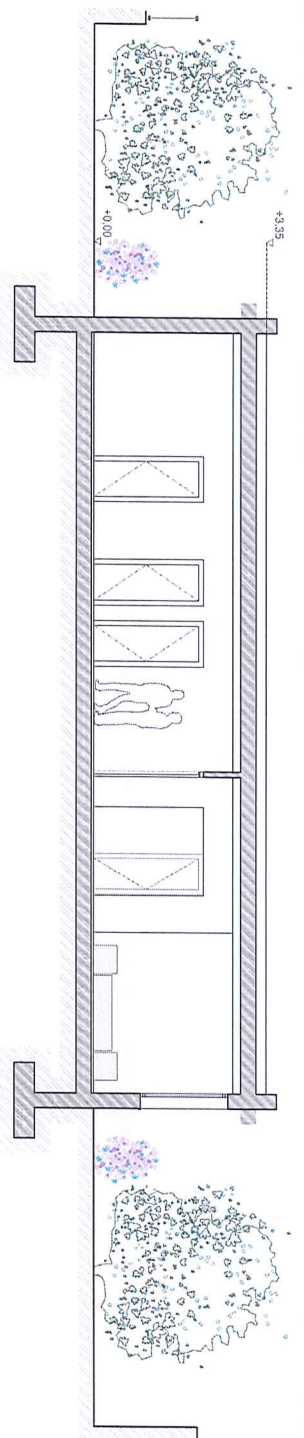

1 SECCION A-A'

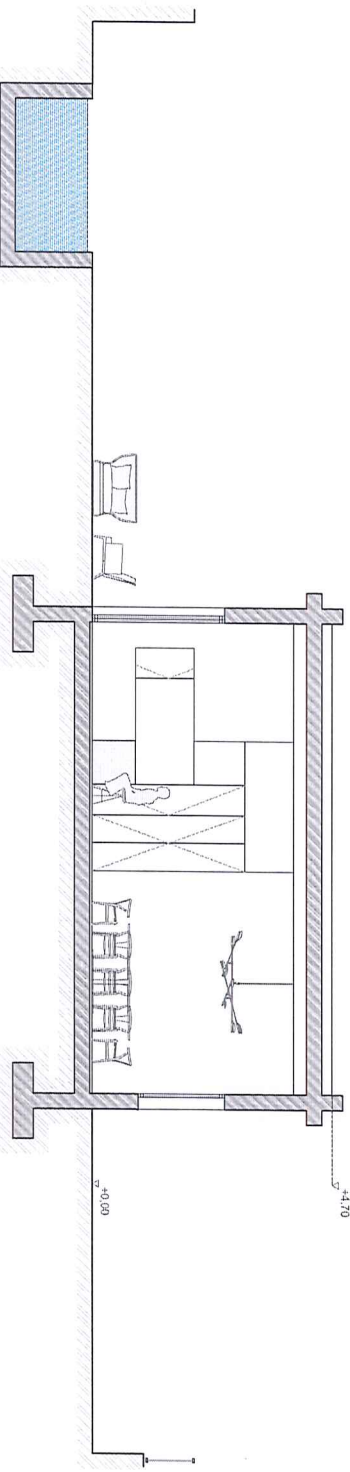

2 SECCION B-B'

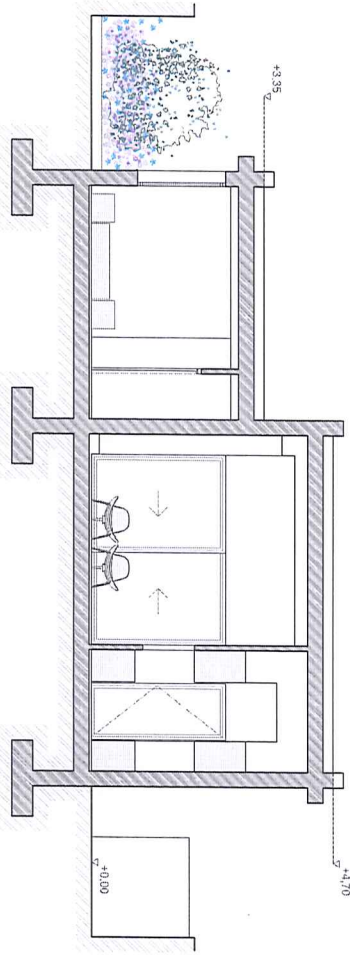

3 SECCION C-C'

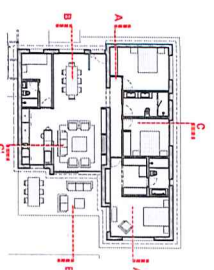

PROYECTO  
DE 7 VIVIENDAS  
UNIFAMILIARES ASLADAS  
"STYLE HOME"  
EN MANZANA M2 DE LA CALLE  
CAMINO DE LA PANOLETA,  
ESPARTINAS, SEVILLA

FECHA: OCTUBRE 2021  
ESCALA: PLANO  
4DSS-A\_04  
1/50

DEBANH ARCHITECTONICA  
AUTOR DEL ENCARGO:  
Vicens del Realme, 2021 S.L.  
Autora: Ana Pradoso Zamorano  
Edifici Deella, 2 planta d'edifici 12,  
41013 S=SA

ARQUITECTO:  
Ella Godeñu Comedio  
Nº COA 8937  
C/ Vasa de la Parada 3, 3º  
41013 S=SA